

**Agenzia del Territorio
CATASTO FABBRICATI
Ufficio Provinciale di
Pavia**

Dichiarazione protocollo n. PV0149333 del 11/04/2011
Planimetria di u.i.u. in Comune di **Santa Giuletta**
Via Emilia

civ. SNC

Identificativi Catastali:

Sezione:

Foglio: **9**

Particella: **942**

Subalterno:

Compilata da:
Efrati Ettore

Iscritto all'albo:
Geometri

Prov. **Pavia**

N. **2927**

Scheda n. **1**

Scala 1: **500**

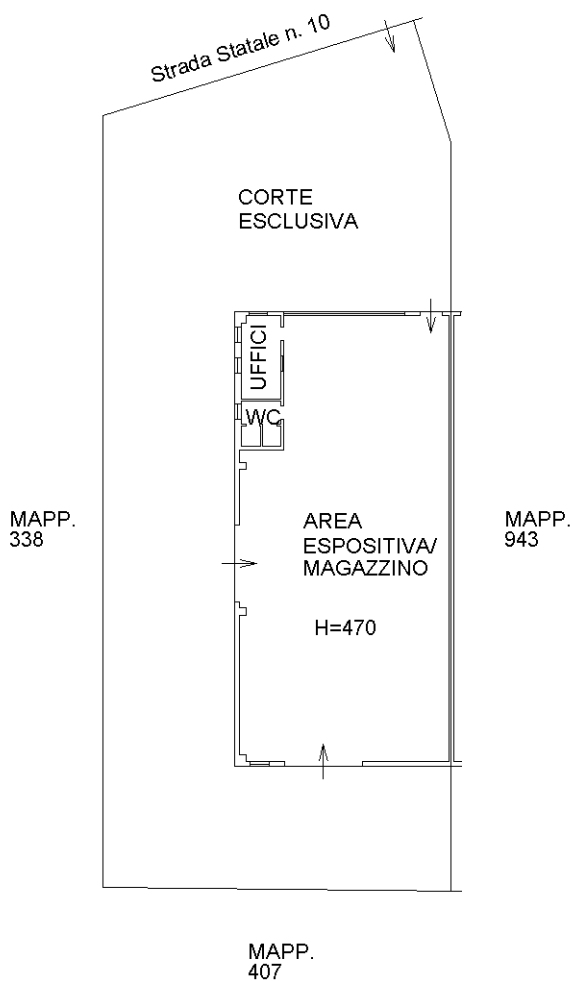

PIANO TERRA

orientamento

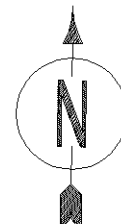

Scala 1:500

Catasto dei Fabbricati - Situazione al 15/06/2020 - Comune di SANTA GIULETTA (I203) - < Foglio: 9 - Particella: 942 - Subalterno: 0 >
VIA EMILIA SNC piano: T;

Ultima planimetria in atti